der Feuersalamander

der Feuersalamander

SCHULKATER
www.schulkater.de
Fotos: Wildlife Roamers

Familienbande

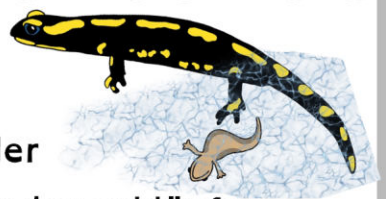

Die Larven der Feuersalamander schlüpfen während der Geburt im Wasser. Nach drei Monaten krabbeln sie als fertige Feuersalamander an Land. Dabei haben alle von ihnen ein individuelles Muster.

Lebensweise

Die Feuersalamander sind überwiegend nachtaktiv, manchmal aber auch tagsüber, wenn es viel regnet. Sie verstecken sich gern unter alten Baumrindenstücken.

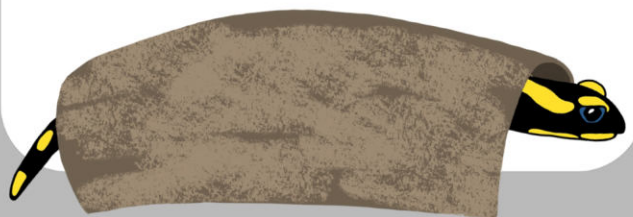

Nahrung

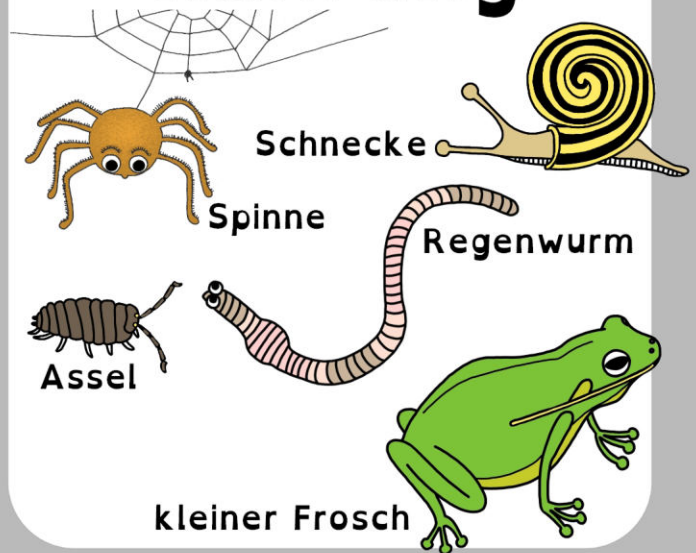

Spuren

Feuersalamander hinterlassen so gut wie keine Spuren. Sie sind in Laub- und Mischwäldern zu finden, vorwiegend an Waldrändern, unter Baumrinden und in der Nähe von Tümpeln.

Kann man sich an einem Feuersalamander verbrennen?

Er sendet ein Sekret aus, das leichtes Brennen auf der Haut verursachen kann. Empfindlichen Menschen, insbesondere kleinen Kindern, kann übel werden.

Feinde

Mit seinem Sekret wehrt der Feuersalamander Feinde ab. Ausgewachsene Feuersalamander schaffen das nahezu immer und haben daher keine natürlichen Feinde. Junge Feuersalamander müssen sich vor Ratten, Hühnern, Enten und Schlangen in Acht nehmen.